

**Agenzia delle Entrate
CATASTO FABBRICATI
Ufficio Provinciale di
Torino**

Dichiarazione protocollo n. TO0237428 del 25/06/2024

Comune di Torino

Via Beinasco

civ. 2BIS

Identificativi Catastali:

Sezione:

Foglio: 1151

Particella: 286

Subalterno: 13

Compilata da:

Deangelis Fabio

Iscritto all'albo:

Geometri

Prov. Torino

N. 9912

Planimetria

Scheda n. 1

Scala 1:200

PIANO RIALZATO (1° f.t.) h = 2.85 m

SOTTOSUOLO CORTILE COMUNE

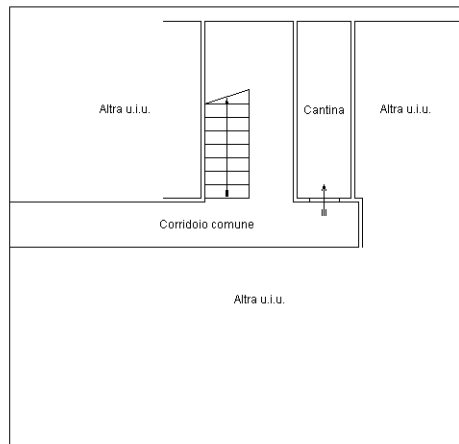

SOTTOSUOLO VIA BEINASCO



Ultima planimetria in atti